

**PROIECT DE HOTĂRÂRE nr. 71/ 03.04.2026**

Privind aprobarea modificării organigramei și statului de funcții ale Spitalului Orășenesc Mioveni

Consiliul Local al orașului Mioveni, județul Argeș, întrunit în ședință publică, extraordinară, azi \_\_\_\_\_;

Având în vedere:

- Adresa Spitalului Orășenesc Mioveni nr. 591/03.03.2026 înregistrată la Unitatea Administrativ – Teritorială - Orașul Mioveni sub numărul 9901/03.04.2026 prin intermediul căreia înaintează documentația aferentă modificării organigramei și a statului de funcții;
  - Nota de fundamentare nr. 577/ 03.05.2025 emisă de Spitalul Orășenesc Mioveni;
  - Adresa nr. 589/03.03.2026, prin care se comunică faptul că organigrama și statul de funcții au primit aviz favorabil din partea Consiliului de administrație al Spitalului;
  - Avizul pentru modificarea de structură nr. AFR 797/22.01.2026 emis de Ministerul Sănătății;
  - Autorizația Sanitară de funcționare nr. 63/16.02.2026 emisă de Direcția de Sănătate Publică, județul Argeș;
  - Referatul de aprobare nr. 9904/03.04. 2026 al Primarului orașului Mioveni;
  - Raportul de specialitate nr.9905/03.04.2026 al Compartimentului Management Unități Sanitare
- Preluate;
- Hotărârea Consiliului Local al orașului Mioveni nr. 52/21.03.2019 privind schimbarea denumirii Spitalului Sf. Spiridon în Spitalul Orășenesc Mioveni;
  - Prevederile art.15 lit. b, c din Hotărârea Guvernului nr. 56/2009 privind Normele metodologice de aplicare a Ordonanței de urgență a Guvernului nr. 162/2008 privind transferul ansamblului de atribuții și competențe exercitate de Ministerul Sănătății către autoritățile administrației publice locale, cu modificările și completările ulterioare;
  - Prevederile din Ordonanța de urgență a Guvernului nr 162/2008 privind transferul ansamblului de atribuții și competențe exercitate de Ministerul Sănătății către autoritățile administrației publice locale cu modificările și completările ulterioare ;
  - Prevederile Legii nr 95/2006 privind reforma în domeniul sănătății, republicată, cu modificările și completările ulterioare;
  - Prevederile Ordinului nr. 1470/2011 pentru aprobarea criteriilor privind angajarea și promovarea în funcții, grade, trepte profesionale a personalului contractual din unitățile sanitare publice din sectorul sanitar, cu modificările și completările ulterioare;
  - Prevederile Legii – cadru nr.153/2017 privind salarizarea personalului plătit din fonduri publice, cu modificările și completările ulterioare;
  - Prevederile art.10, art. 13, art. 75 alin.1 lit b, art. 84 alin. 1,3,4,5, art.96, art. 105 alin.1, art. 106 alin.1, art. 110 alin.1, art. 129 alin. 1, 2 lit. a, d, art. 129 alin. 3 lit c, art.129 alin. 7 lit.c, art. 154 alin.1,2,4 din O.U.G nr. 57/2019 privind Codul administrativ, cu modificările și completările ulterioare;
  - Prevederile art. 7 alin. 2 din Legea nr. 287/ 2009 privind Codul Civil, republicat;
  - Prevederile art. 3 și art. 4, art. 13 din Legea nr. 199/1997 pentru ratificarea Cartei europene a autonomiei locale, adoptată la Strasbourg la 15 octombrie 1985 republicată, cu modificările și completările ulterioare;
  - Prevederile art.1 alin 1, art.3 lit.a, b, art. 4 lit. b, art.6 lit.c, art.7 alin. 13 din Legea nr.52/2003 privind transparența decizională în administrația publică, republicată, cu modificările și completările ulterioare;
  - Strategia de Dezvoltare Locală a orașului Mioveni pentru perioada 2021 - 2027;

Luând în considerare avizele favorabile al comisiilor de specialitate ale Consiliul Local al orașului Mioveni;

În temeiul art. 133, alin. 2 lit a, art. 139 alin. 1, art. 196 alin. 1, lit. a), art. 197, alin. 1, 2, 4, 5 și art. 200 din OUG nr. 57/2019 privind Codul administrativ, cu modificările și completările ulterioare, Primarul orașului Mioveni;

### **PROPUNE:**

**Art.1.** Se aprobă modificarea organigramei și statului de funcții ale Spitalului Orășenesc Mioveni, conform anexei nr. 1 și anexei nr.2 care fac parte integrantă din prezentul proiect de hotărâre.

**Art.2.** Orice dispoziții contrare celor adoptate prin prezenta, cuprinse în alte hotărâri ale Consiliului Local al orașului Mioveni, se abrogă.

**Art.3.** Secretarul general al orașului Mioveni va comunica prezenta hotărâre Primarului orașului Mioveni, Spitalului Orășenesc Mioveni pentru ducerea la îndeplinire și Instituției Prefectului - Județul Argeș pentru exercitarea controlului de legalitate.

Mioveni:\_\_\_\_\_

**INIȚIATOR PROIECT,  
PRIMAR,  
COSTACHE AUREL**

**AVIZAT PENTRU LEGALITATE,  
SECRETAR GENERAL,  
BADEA IONUȚ**



**ROMÂNIA  
JUDEȚUL ARGES  
ORAȘUL MIOVENI  
PRIMAR**



CERT NO.: AJAEU/07/10044

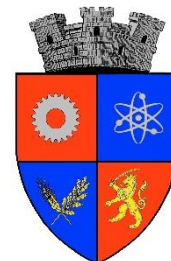

Orașul Mioveni, Bd. Dacia, nr. 1, Cod 115400, Tel: 0348/450000, 0348/455444, Fax: 0248/260500  
E-mail: primariamioveni\_arges@yahoo.com

Nr. 9904/03.04.2026

## **REFERAT DE APROBARE**

### **Privind aprobarea modificării organigramei și statului de funcții ale Spitalului Orășenesc Mioveni**

În conformitate cu prevederile Ordonanței de urgență a Guvernului României nr.162/2008 pentru modificarea unor acte normative din domeniul sănătății în vederea descentralizării, a fost transferat ansamblul de atribuții și competențe ale Ministerului Sănătății Publice către autoritățile administrației publice locale, concomitent cu asigurarea resurselor umane, materiale și financiare necesare exercitării acestora.

Luând în considerare Nota de fundamentare a Spitalului Orășenesc Mioveni, prin care se solicită aprobarea de către Consiliul Local Mioveni a modificărilor organigramei și statului de funcții ale Spitalului Orășenesc Mioveni, consider oportun inițierea prezentului proiect de hotărâre.

În conformitate cu prevederile art.129 lit c) din O.U.G. nr.57/2019 privind Codul administrativ, cu modificările și completările ulterioare, Consiliul Local „aprobă, în condițiile legii, la propunerea primarului ... *organizarea și statul de funcții ale aparatului de specialitate al primarului, ale instituțiilor și serviciilor publice de interes local...*”

Potrivit dispozițiilor art. 15 din HG nr. 56/2009 pentru aprobarea Normelor metodologice de aplicare a Ordonanței de Urgență a Guvernului nr.162/2008 privind transferul ansamblului de atribuții și competențe exercitate de Ministerul Sănătății către autoritățile administrației publice locale, cu modificările și completările ulterioare, competența de aprobare a organigramei și statului de funcții ale Spitalului Orășenesc Mioveni revine autorității administrației publice locale, prin structura cu atribuții specifice.

Modificarea organigramei și statului de funcții ale Spitalului Orășenesc Mioveni vizează optimizarea activității unor secții și compartimente prin redistribuirea paturilor și reorganizarea unor structuri medicale. Organigrama spitalului a fost revizuită prin renunțarea la unele compartimente din specialitățile cardiologie, neurologie, diabet zaharat, chirurgie plastică și otorinolaringologie, care nu mai pot fi susținute în mod eficient din punct de vedere organizatoric și logistic. Paturile aferente acestor specialități au fost redistribuite către secțiile și compartimentele de chirurgie generală, urologie, medicină internă, gastroenterologie, pediatrie și ortopedie, structuri cu adresabilitate mai mare din partea pacienților.

Față de organigrama și statul de funcții aprobate anterior, care cuprindeau 637 posturi, modificările intervenite în urma reorganizării reflectă adaptarea organizării interne la necesitățile actuale ale activității medicale.

Astfel, ca urmare a reorganizării unor compartimente și a optimizării activității la nivelul secțiilor, au fost desființate 75,5 posturi vacante. Totodată, în corelare cu redistribuirea paturilor și cu necesarul de personal aferent noii organizări, au fost înființate 44,5 posturi, necesare pentru asigurarea desfășurării activității în condiții corespunzătoare.

În aceste condiții, rezultă un stat de funcții de 606 posturi, ceea ce reprezintă o diminuare totală de 31 de posturi vacante față de structura aprobată anterior.

Totodată, modificările statului de funcții au avut în vedere transformarea unor posturi ca urmare a promovării personalului în grade sau trepte profesionale superioare, a ocupării unor posturi prin transfer sau schimbarea locului de muncă, precum și a modificării încadrării ca urmare a absolvirii studiilor de licență. De asemenea, au intervenit încetări ale unor contracte individuale de muncă

*Operatorul Unitatea Administrativ Teritorială Orașul Mioveni prelucrează datele cu caracter personal în conformitate cu prevederile Regulamentului (UE) nr. 679/2016 privind protecția persoanelor fizice în ceea ce privește prelucrarea datelor cu caracter personal și privind libera circulație a acestor date și de abrogare a Directivei 95/46/CE (Regulamentul general privind protecția datelor).*

(pensionare, transfer, demisie), precum și ocuparea unor posturi vacante prin concurs sau transfer, cu respectarea prevederilor legale în vigoare.

Prin aceste modificări se urmărește o mai bună corelare între structura de personal și activitatea medicală desfășurată, contribuind la organizarea eficientă a activității și la menținerea calității serviciilor medicale acordate pacienților.

Având în vedere cele de mai sus, supun spre aprobare proiectul de hotărâre privind aprobarea modificării organigramei și statului de funcții ale Spitalului Orașenesc Mioveni

**PRIMARUL ORAȘULUI MIOVENI,  
COSTACHE AUREL**



**ROMÂNIA**  
**JUDEȚUL ARGEȘ**  
**ORAȘUL MIOVENI**  
**Compartiment**  
**Managementul Unităților**  
**Sanitare Preluate**



CERT NO.: AJAEU/07/10044

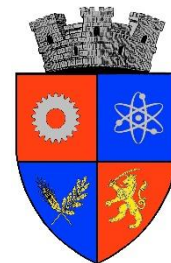

Orașul Mioveni, Bd. Dacia, nr. 1, Cod 115400, Tel: 0348/450000, 0348/455444, Fax: 0248/260500  
E-mail: primariamioveni\_arges@yahoo.com

Nr.9905/03.04.2026

**RAPORT DE SPECIALITATE**

privind aprobarea modificării organigramei și statului de funcții ale Spitalului Orășenesc Mioveni

Având în vedere:

- Adresa Spitalului Orășenesc Mioveni nr. 591/03.03.2026 înregistrată la Unitatea Administrativ – Teritorială - Orașul Mioveni sub numărul 9901/03.04.2026 prin intermediul căreia înaintează documentația aferentă modificării organigramei și a statului de funcții;
- Nota de fundamentare nr. 577/ 03.05.2025 emisă de Spitalul Orășenesc Mioveni;
- Adresa nr. 589/03.03.2026, prin care se comunică faptul că organigrama și statul de funcții au primit aviz favorabil din partea Consiliului de administrație al Spitalului;
- Avizul pentru modificarea de structură nr. AFR 797/22.01.2026 emis de Ministerul Sănătății;
- Autorizația Sanitară de funcționare nr. 63/16.02.2026 emisă de Direcția de Sănătate Publică, județul Argeș;
- Hotărârea Consiliului Local al orașului Mioveni nr. 52/21.03.2019 privind schimbarea denumirii Spitalului Sf. Spiridon în Spitalul Orășenesc Mioveni;
- Prevederile art.15 lit. b, c din Hotărârea Guvernului nr. 56/2009 privind Normele metodologice de aplicare a Ordonanței de urgență a Guvernului nr. 162/2008 privind transferul ansamblului de atribuții și competențe exercitate de Ministerul Sănătății către autoritățile administrației publice locale, cu modificările și completările ulterioare;
- Prevederile din Ordonanța de urgență a Guvernului nr 162/2008 privind transferul ansamblului de atribuții și competențe exercitate de Ministerul Sănătății către autoritățile administrației publice locale cu modificările și completările ulterioare ;
- Prevederile Legii nr 95/2006 privind reforma în domeniul sănătății, republicată, cu modificările și completările ulterioare;
- Prevederile Ordinului nr. 1470/2011 pentru aprobarea criteriilor privind angajarea și promovarea în funcții, grade, trepte profesionale a personalului contractual din unitățile sanitare publice din sectorul sanitar, cu modificările și completările ulterioare;
- Prevederile Legii – cadru nr.153/2017 privind salarizarea personalului plătit din fonduri publice, cu modificările și completările ulterioare;
- Prevederile art.10, art. 13, art. 75 alin.1 lit b, art. 84 alin. 1,3,4,5, art.96, art. 105 alin.1, art. 106 alin.1, art. 110 alin.1, art. 129 alin. 1, 2 lit. a, d, art. 129 alin. 3 lit c, art.129 alin. 7 lit.c, art. 154 alin.1,2,4 din O.U.G nr. 57/2019 privind Codul administrativ, cu modificările și completările ulterioare;
- Prevederile art. 7 alin. 2 din Legea nr. 287/ 2009 privind Codul Civil, republicat;
- Prevederile art. 3 și art. 4, art. 13 din Legea nr. 199/1997 pentru ratificarea Cartei europene a autonomiei locale, adoptată la Strasbourg la 15 octombrie 1985 republicată, cu modificările și completările ulterioare;
- Prevederile art.1 alin 1, art.3 lit.a, b, art. 4 lit. b, art.6 lit.c, art.7 alin. 13 din Legea nr.52/2003 privind transparența decizională în administrația publică, republicată, cu modificările și completările ulterioare;
- Strategia de Dezvoltare Locală a orașului Mioveni pentru perioada 2021 - 2027;

*Operatorul Unitatea Administrativ Teritorială Orașul Mioveni prelucrează datele cu caracter personal în conformitate cu prevederile Regulamentului (UE) nr. 679/2016 privind protecția persoanelor fizice în ceea ce privește prelucrarea datelor cu caracter personal și privind libera circulație a acestor date și de abrogare a Directivei 95/46/CE (Regulamentul general privind protecția datelor).*

Spitalul Orășenesc Mioveni este unitatea sanitară cu paturi care se află în coordonarea Consiliului Local al Orașului Mioveni.

Potrivit dispozițiilor art. 15 din HG nr. 56/2009 pentru aprobarea Normelor metodologice de aplicare a Ordonanței de Urgență a Guvernului nr.162/2008 privind transferul ansamblului de atribuții și competențe exercitate de Ministerul Sănătății către autoritățile administrației publice locale, cu modificările și completările ulterioare, competența de aprobare a organigramei și statului de funcții ale Spitalului Orășenesc Mioveni revine autorității administrației publice locale, prin structura cu atribuții specifice în domeniu.

În conformitate cu prevederile art. 129 alin. 2 lit. a și alin. 3 lit. c din Ordonanța de Urgență nr. 57/2019 privind Codul administrativ, cu modificările și completările ulterioare, Consiliul Local exercită atribuții privind unitatea administrativ-teritorială, organizarea proprie, precum și organizarea și funcționarea aparatului de specialitate al primarului, ale instituțiilor publice de interes local și ale societăților și regiilor autonome de interes local.

În exercitarea acestor atribuții, Consiliul Local aprobă, în condițiile legii, la propunerea primarului, înființarea, organizarea și statul de funcții ale aparatului de specialitate al primarului, ale instituțiilor publice de interes local, reorganizarea și statul de funcții ale regiilor autonome de interes local, precum și înființarea, reorganizarea sau desființarea de societăți de interes local și statul de funcții al acestora.

Modificările organigramei și ale statului de funcții sunt propuse ca urmare a solicitării conducerii Spitalului Orășenesc Mioveni, formulată prin Nota de fundamentare nr. 577/03.03.2026, și au în vedere corelarea structurii organizatorice cu necesitățile actuale de funcționare ale unității sanitare, în concordanță cu normele de personal, volumul serviciilor medicale acordate și încadrarea în bugetul de venituri și cheltuieli aprobat.

În acest sens, modificarea organigramei și ale statului de funcții vizează optimizarea activității unor secții și compartimente prin redistribuirea paturilor și reorganizarea unor structuri medicale. Organigrama spitalului a fost revizuită prin renunțarea la unele compartimente din specialitățile cardiologie, neurologie, diabet zaharat, chirurgie plastică și otorinolaringologie, care nu mai pot fi susținute în mod eficient din punct de vedere organizatoric și logistic. Paturile aferente acestor specialități au fost redistribuite către secțiile și compartimentele de chirurgie generală, urologie, medicină internă, gastroenterologie, pediatrie și ortopedie, structuri cu adresabilitate mai mare din partea pacienților.

Față de organigrama și statul de funcții aprobate anterior, care cuprindeau 637 posturi, modificările intervenite în urma reorganizării reflectă adaptarea organizării interne la necesitățile actuale ale activității medicale.

Astfel, ca urmare a reorganizării unor compartimente și a optimizării activității la nivelul secțiilor, au fost desființate 75,5 posturi vacante. Totodată, în corelare cu redistribuirea paturilor și cu necesarul de personal aferent noii organizări, au fost înființate 44,5 posturi, necesare pentru asigurarea desfășurării activității în condiții corespunzătoare.

În aceste condiții, rezultă un stat de funcții de 606 posturi, ceea ce reprezintă o diminuare totală de 31 de posturi vacante față de structura aprobată anterior.

Totodată, modificările statului de funcții au avut în vedere transformarea unor posturi ca urmare a promovării personalului în grade sau trepte profesionale superioare, a ocupării unor posturi prin transfer sau schimbarea locului de muncă, precum și a modificării încadrării ca urmare a absolvirii studiilor de licență. De asemenea, au intervenit încetări ale unor contracte individuale de muncă (pensionare, transfer, demisie), precum și ocuparea unor posturi vacante prin concurs sau transfer, cu respectarea prevederilor legale în vigoare.

Prin aceste modificări se urmărește o mai bună corelare între structura de personal și activitatea medicală desfășurată, contribuind la organizarea eficientă a activității și la menținerea calității serviciilor medicale acordate pacienților.

Se impune adoptarea de soluții imediate, în procedură de urgență, conform art.7 alin. 13 din Legea 52/2003 privind transparența decizională în administrația publică prin aprobarea proiectului de hotărâre privind aprobarea modificării organigramei și a statului de funcții ale Spitalului Orășenesc Mioveni, în forma prezentată având în vedere nevoia stringentă de a asigura servicii medicale în toate specialitățile aprobate de către Ministerul Sănătății prin Avizul nr. 797/2026 emis de Ministerului Sănătății emis de Ministerul Sănătății.

De asemenea se impune adoptarea de urgență potrivit art. 7 alin 13 din Legea 52/2003 privind transparența decizională în administrația publică prin aprobarea modificării proiectului de hotărâre privind aprobarea organigramei și a statului de funcții ale Spitalului Orășenesc Mioveni pentru a corela bună între structura de personal și activitatea medicală desfășurată, contribuind la organizarea eficientă a activității și la menținerea calității serviciilor medicale acordate pacienților.

Ținând cont că acestea reprezintă un interes public se impune aprobarea de urgență a proiectului de hotărâre privind aprobarea modificării organigramei și a statului de funcții al Spitalului Orășenesc Mioveni având în vedere că prin infrastructura asigurată, implementarea metodelor de investigație, a tratamentelor și îngrijirilor specifice, spitalul poate funcționa în parametrii optimi, asigurând totodată personal medical pentru compartimentele nou aprobate, contribuind astfel, semnificativ la starea de sănătate a populației orașului Mioveni și astfel este nevoie să se probe modificările organigramei și a statului de funcții ale Spitalului Orășenesc Mioveni de către Consiliul Local al orașului Mioveni.

Autoritățile și instituțiile administrației publice, precum și personalul din cadrul acestora au obligația de a urmări satisfacerea interesului public înaintea celui individual sau de grup.

Autoritățile și instituțiile administrației publice au obligația de a satisface nevoile societății.

În aceste condiții, se propune aprobarea proiectului de hotărâre privind aprobarea modificării organigramei și a statului de funcții ale Spitalului Orășenesc Mioveni, în forma prezentată.

Având în vedere cele prezentate, propunem Consiliului Local al orașului Mioveni, în conformitate cu prevederile Ordonanței de urgență a Guvernului nr. 57/2019 privind Codul Administrativ, cu modificările și completările ulterioare, Legii nr.95/2006, republicată, privind reforma în domeniul sănătății, cu modificările și completările ulterioare, Legii cadru nr.153/2017 privind salarizarea personalului plătit din fonduri publice, cu modificările și completările ulterioare, Legii nr.53/2003, republicată – Codul Muncii, cu modificările și completările ulterioare, Ordinului 1470/2011, pentru aprobarea criteriilor privind angajarea și promovarea în funcții, grade și trepte profesionale a personalului contractual din unitățile sanitare publice din sectorul sanitar, cu modificările și completările ulterioare, proiectul de hotărâre privind aprobarea modificărilor organigramei și statului de funcții ale Spitalului Orășenesc Mioveni, conform Notei de Fundamentare nr. 577/03.03.2026 a Spitalului Orășenesc Mioveni, conform anexei nr. 1- organigrama și anexa nr. 2 -statul de funcții, anexate la prezentul raport .

În consecință, apreciem că proiectul de hotărâre îndeplinește condițiile de oportunitate, necesitate și legalitate pentru a fi supus aprobării în Consiliul Local al orașului Mioveni.

## **Compartiment Managementul Unităților Sanitare Preluate**

**Ciobanu Ioana Valentina**



Anexa nr.1 la PH nr.1/03.04.2026

# ORGANIGRAMA SPITALULUI ORASENESC MIOVENI

## POSTURI APROBATE:

- MEDICI 94
- ALT PERS. SANITAR 13
- ASISTENTI MEDICALI 300
- INFIRMIERE 108
- INGRUIJOARE 28
- BRANCARDIERI 19
- REGISTRATORI MEDICALI 13
- ALT PERSONAL 3
- TESA + CONDUCERE 19
- MUNCITORI 9
- 606

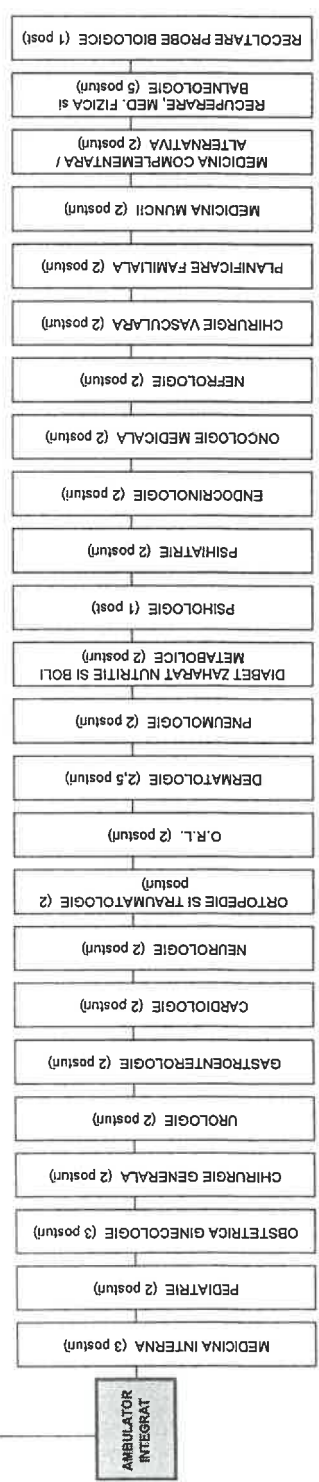
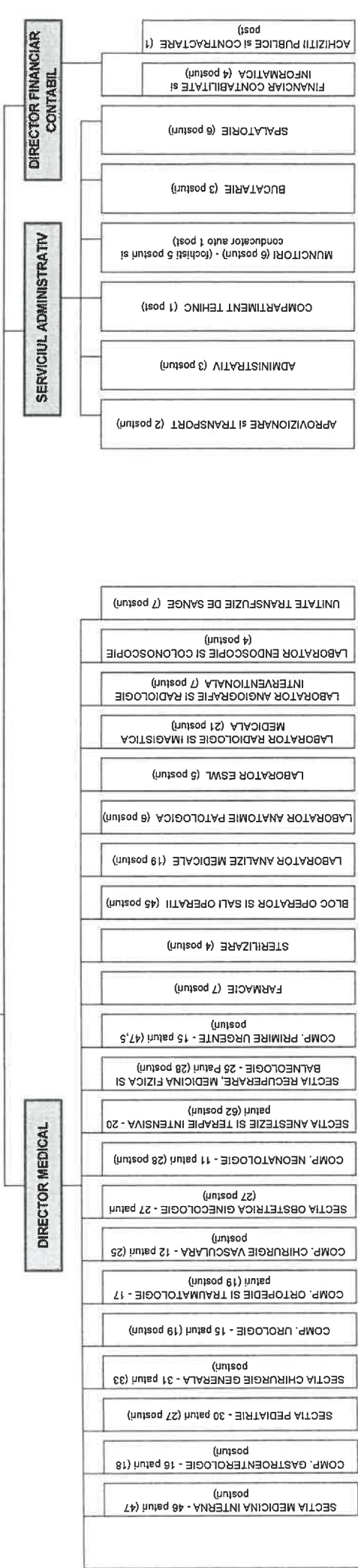
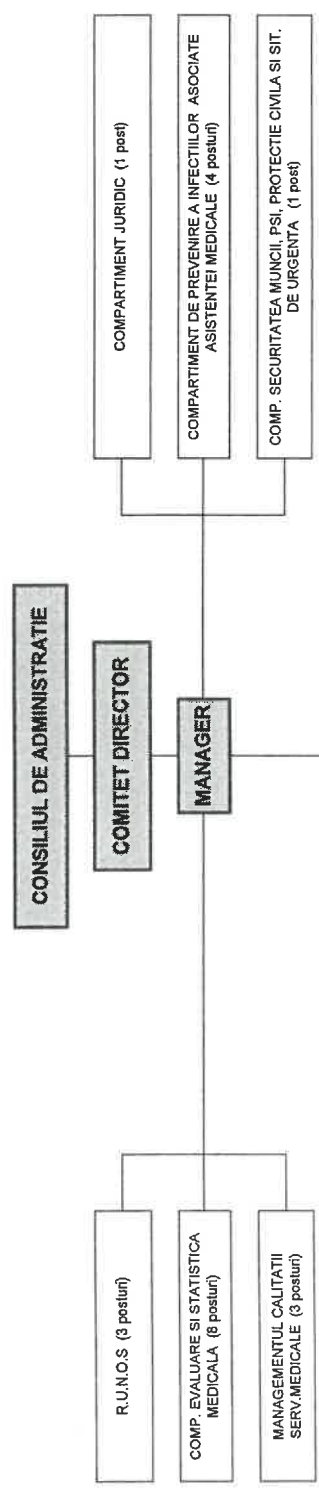

laboratoarele deservesc atat paturile cat si ambulatoariul integrat

COMPARTIMENT RUMOS  
EC. ELENA DINIAS

DIRECTOR FINANCIAR CONTABIL  
EC. RADU ALINA MAGDALENA

DIRECTOR MEDICAL  
DR. HODOROG MIHAI CRISTIAN

MANAGER  
EC. SCHNEIDER ADRIAN COURUT

**STAT DE FUNCTII**

| Nr. Crt. | Denumirea functiei<br>conf.Lg.153/2017 | SPECIALITATEA | NIVEL<br>STUDII | CUANTUM<br>POST | OBSERVATII | OBSERVATII |
|----------|--|---------------|-----------------|-----------------|------------|------------|
| 0        | 1                                      | 2             | 3               | 4               | 5          | 6          |

**CONDUCERE**

|   |                                  |                  |   |          |        |           |
|---|----------------------------------|------------------|---|----------|--------|-----------|
| 1 | Manager grad II                  | economist        | S | 1        | OCUPAT | interimar |
| 2 | Director financ contabil grad II | economist        | S | 1        | OCUPAT | interimar |
| 3 | Director medical grad II         | medic specialist | S | 1        | OCUPAT | interimar |
|   | <b>TOTAL</b>                     |                  |   | <b>3</b> |        |           |

| Nr. Crt. | Denumirea functiei<br>conf.Lg.153/2017 | SPECIALITATEA | NIVEL<br>STUDII | CUANTUM<br>POST | NUME SI PRENUME | OBSERVATII |
|----------|--|---------------|-----------------|-----------------|-----------------|------------|
| 0        | 1                                      | 2             | 3               | 4               | 5               | 6          |

**SECTIA MEDICINA INTERNA - 46 PATURI**

|   |                  |             |   |   |        |  |
|---|------------------|-------------|---|---|--------|--|
| 1 | Medic primar     | med.interna | S | 1 | OCUPAT |  |
| 2 | Medic primar     | med.interna | S | 1 | OCUPAT |  |
| 3 | Medic primar     | med.interna | S | 1 | OCUPAT |  |
| 4 | Medic primar     | med.interna | S | 1 | OCUPAT |  |
| 5 | Medic specialist | med.interna | S | 1 | vacant |  |
| 6 | Medic specialist | med.interna | S | 1 | vacant |  |

|    |                            |             |    |    |        |
|----|----------------------------|-------------|----|----|--------|
| 7  | Medic specialist           | med.interna | S  | 1  | vacant |
|    |                            |             |    | 7  |        |
| 1  | asistent medical principal | generalist  | PL | 1  | OCUPAT |
| 2  | asistent medical principal | generalist  | PL | 1  | OCUPAT |
| 3  | asistent medical principal | generalist  | PL | 1  | OCUPAT |
| 4  | asistent medical principal | generalist  | PL | 1  | OCUPAT |
| 5  | asistent medical principal | generalist  | PL | 1  | OCUPAT |
| 6  | asistent medical principal | generalist  | PL | 1  | OCUPAT |
| 7  | asistent medical principal | generalist  | PL | 1  | OCUPAT |
| 8  | asistent medical principal | generalist  | S  | 1  | OCUPAT |
| 9  | asistent medical principal | generalist  | PL | 1  | OCUPAT |
| 10 | asistent medical principal | generalist  | S  | 1  | OCUPAT |
| 11 | asistent medical principal | generalist  | PL | 1  | OCUPAT |
| 12 | asistent medical           | generalist  | PL | 1  | OCUPAT |
| 13 | asistent medical principal | generalist  | S  | 1  | OCUPAT |
| 14 | asistent medical           | generalist  | PL | 1  | OCUPAT |
| 15 | asistent medical principal | generalist  | S  | 1  | OCUPAT |
| 16 | asistent medical           | generalist  | PL | 1  | OCUPAT |
| 17 | asistent medical           | generalist  | PL | 1  | vacant |
| 18 | asistent medical           | generalist  | PL | 1  | vacant |
| 19 | asistent medical           | generalist  | PL | 1  | OCUPAT |
| 20 | asistent medical           | generalist  | S  | 1  | vacant |
| 21 | asistent medical           | generalist  | S  | 1  | vacant |
| 22 | asistent medical           | generalist  | S  | 1  | vacant |
| 23 | asistent medical           | generalist  | PL | 1  | vacant |
| 24 | asistent medical           | generalist  | PL | 1  | vacant |
| 25 | asistent medical           | generalist  | PL | 1  | vacant |
| 26 | asistent medical           | generalist  | PL | 1  | vacant |
| 27 | asistent medical           | generalist  | PL | 1  | vacant |
| 28 | asistent medical debutant  | generalist  | PL | 1  | vacant |
|    |                            |             |    | 28 |        |
| 1  | infirmiera                 |             | M  | 1  | OCUPAT |
| 2  | infirmiera                 |             | M  | 1  | OCUPAT |
| 3  | infirmiera                 |             | G  | 1  | OCUPAT |
| 4  | infirmiera                 |             | G  | 1  | OCUPAT |
| 5  | infirmiera                 |             | G  | 1  | OCUPAT |
| 6  | infirmiera                 |             | G  | 1  | OCUPAT |

|   |            |  |   |          |        |
|---|------------|--|---|----------|--------|
| 7 | infirmiera |  | G | 1        | OCUPAT |
| 8 | infirmiera |  | G | 1        | vacant |
| 9 | infirmiera |  | G | 1        | vacant |
|   |            |  |   | <b>9</b> |        |

|   |              |  |   |          |        |
|---|--------------|--|---|----------|--------|
| 1 | ingrijitoare |  | G | 1        | vacant |
| 2 | ingrijitoare |  | G | 1        | vacant |
|   |              |  |   | <b>2</b> |        |

|   |             |  |   |          |        |
|---|-------------|--|---|----------|--------|
| 1 | brancardier |  | G | 1        | vacant |
|   |             |  |   | <b>1</b> |        |

**Total Sectia Medicina Interna**

**47**

**COMPARTIMENT GASTROENTEROLOGIE - 16 PATURI**

|   |                  |                   |   |          |        |
|---|------------------|-------------------|---|----------|--------|
| 1 | Medic primar     | gastroenterologie | S | 1        | OCUPAT |
| 2 | Medic Specialist | gastroenterologie | S | 1        | OCUPAT |
| 3 | Medic Specialist | gastroenterologie | S | 1        | vacant |
|   |                  |                   |   | <b>3</b> |        |

|   |                            |            |    |          |        |
|---|----------------------------|------------|----|----------|--------|
| 1 | asistent medical principal | generalist | PL | 1        | OCUPAT |
| 2 | asistent medical principal | generalist | PL | 1        | OCUPAT |
| 3 | asistent medical principal | generalist | S  | 1        | OCUPAT |
| 4 | asistent medical principal | generalist | PL | 1        | OCUPAT |
| 5 | asistent medical principal | generalist | PL | 1        | OCUPAT |
| 6 | asistent medical principal | generalist | PL | 1        | OCUPAT |
| 7 | asistent medical debutant  | generalist | PL | 1        | vacant |
| 8 | asistent medical           | generalist | PL | 1        | vacant |
| 9 | asistent medical           | generalist | PL | 1        | vacant |
|   |                            |            |    | <b>9</b> |        |

|   |            |  |   |          |        |
|---|------------|--|---|----------|--------|
| 1 | infirmiera |  | G | 1        | OCUPAT |
| 2 | infirmiera |  | G | 1        | OCUPAT |
| 3 | infirmiera |  | G | 1        | OCUPAT |
| 4 | infirmiera |  | G | 1        | OCUPAT |
| 5 | infirmiera |  | G | 1        | OCUPAT |
|   |            |  |   | <b>5</b> |        |

|   |              |  |   |   |        |
|---|--------------|--|---|---|--------|
| 1 | ingrijitoare |  | G | 1 | vacant |
|   |              |  |   | 1 |        |

**Total Compartiment Gastroenterologie**

**18**

**SECTIE PEDIATRIE - 30 PATURI**

|    |                            |            |    |    |        |
|----|----------------------------|------------|----|----|--------|
| 1  | medic specialist           | pediatrie  | S  | 1  | OCUPAT |
| 2  | medic primar               | pediatrie  | S  | 1  | OCUPAT |
| 3  | medic specialist           | pediatrie  | S  | 1  | OCUPAT |
|    |                            |            |    | 3  |        |
| 1  | asistent medical principal | generalist | PL | 1  | OCUPAT |
| 2  | asistent medical principal | pediatrie  | PL | 1  | OCUPAT |
| 3  | asistent medical principal | generalist | PL | 1  | OCUPAT |
| 4  | asistent medical principal | generalist | PL | 1  | OCUPAT |
| 5  | asistent medical principal | generalist | PL | 1  | OCUPAT |
| 6  | asistent medical principal | generalist | PL | 1  | OCUPAT |
| 7  | asistent medical principal | generalist | PL | 1  | vacant |
| 8  | asistent medical principal | generalist | PL | 1  | vacant |
| 9  | asistent medical           | generalist | S  | 1  | OCUPAT |
| 10 | asistent medical principal | generalist | PL | 1  | OCUPAT |
| 11 | asistent medical principal | generalist | PL | 1  | OCUPAT |
| 12 | asistent medical           | generalist | PL | 1  | vacant |
| 13 | asistent medical           | generalist | PL | 1  | vacant |
| 14 | asistent medical           | generalist | PL | 1  | vacant |
|    |                            |            |    | 14 |        |

|   |            |  |   |   |        |
|---|------------|--|---|---|--------|
| 1 | infirmiera |  | G | 1 | OCUPAT |
| 2 | infirmiera |  | G | 1 | OCUPAT |
| 3 | infirmiera |  | G | 1 | OCUPAT |
| 4 | infirmiera |  | G | 1 | OCUPAT |
| 5 | infirmiera |  | G | 1 | OCUPAT |
| 6 | infirmiera |  | G | 1 | OCUPAT |
| 7 | infirmiera |  | G | 1 | vacant |
|   |            |  |   | 7 |        |

|   |              |   |          |        |
|---|--------------|---|----------|--------|
| 1 | ingrijitoare | G | 1        | OCUPAT |
| 2 | ingrijitoare | G | 1        | vacant |
| 3 | ingrijitoare | G | 1        | vacant |
|   |              |   | <b>3</b> |        |

**Total Sectie Pediatrie**

**27**

**SECTIA OBSTETRICA GINECOLOGIE - 27 PATURI**

|   |                  |                        |   |          |        |
|---|------------------|------------------------|---|----------|--------|
| 1 | Medic primar     | obstetrica-ginecologie | S | 1        | OCUPAT |
| 2 | Medic primar     | obstetrica-ginecologie | S | 1        | OCUPAT |
| 3 | Medic primar     | obstetrica-ginecologie | S | 1        | vacant |
| 4 | Medic specialist | obstetrica-ginecologie | S | 1        | OCUPAT |
| 5 | Medic specialist | obstetrica-ginecologie | S | 1        | vacant |
|   |                  |                        |   | <b>5</b> |        |

|    |                            |            |    |           |        |
|----|----------------------------|------------|----|-----------|--------|
| 1  | asistent medical principal | generalist | PL | 1         | OCUPAT |
| 2  | asistent medical principal | generalist | PL | 1         | OCUPAT |
| 3  | asistent medical principal | generalist | PL | 1         | OCUPAT |
| 4  | asistent medical principal | generalist | PL | 1         | OCUPAT |
| 5  | asistent medical principal | generalist | PL | 1         | OCUPAT |
| 6  | asistent medical principal | generalist | PL | 1         | OCUPAT |
| 7  | asistent medical principal | generalist | PL | 1         | OCUPAT |
| 8  | asistent medical principal | generalist | PL | 1         | OCUPAT |
| 9  | asistent medical principal | generalist | PL | 1         | OCUPAT |
| 10 | asistent medical           | generalist | PL | 1         | OCUPAT |
| 11 | asistent medical principal | generalist | S  | 1         | OCUPAT |
| 12 | asistent medical           | generalist | PL | 1         | OCUPAT |
| 13 | asistent medical debutant  | generalist | PL | 1         | vacant |
| 14 | asistent medical debutant  | generalist | PL | 1         | vacant |
|    |                            |            |    | <b>14</b> |        |

|   |            |   |          |        |
|---|------------|---|----------|--------|
| 1 | infirmiera | G | 1        | OCUPAT |
| 2 | infirmiera | G | 1        | OCUPAT |
| 3 | infirmiera | G | 1        | OCUPAT |
| 4 | infirmiera | G | 1        | OCUPAT |
| 5 | infirmiera | G | 1        | OCUPAT |
|   |            |   | <b>5</b> |        |

|   |              |   |  |   |        |
|---|--------------|---|--|---|--------|
| 1 | ingrijitoare |   |  | 1 | vacant |
| 2 | ingrijitoare | G |  | 1 | vacant |
|   |              |   |  | 2 |        |
| 1 | brancardier  | G |  | 1 | vacant |
|   |              |   |  | 1 |        |

**Total Sectie Obstetrica Ginecologie**

**27**

**COMPARTIMENT NEONATOLOGIE - 11 PATURI**

|    |                            |            |    |    |        |
|----|----------------------------|------------|----|----|--------|
| 1  | medic primar               | neonatolog | S  | 1  | OCUPAT |
| 2  | medic specialist           | neonatolog | S  | 1  | vacant |
| 3  | medic specialist           | neonatolog | S  | 1  | vacant |
| 4  | medic specialist           | neonatolog | S  | 1  | vacant |
|    |                            |            |    | 4  |        |
| 1  | asistent medical principal | generalist | S  | 1  | OCUPAT |
| 2  | asistent medical principal | generalist | PL | 1  | OCUPAT |
| 3  | asistent medical           | generalist | PL | 1  | vacant |
| 4  | asistent medical principal | generalist | S  | 1  | OCUPAT |
| 5  | asistent medical principal | generalist | S  | 1  | OCUPAT |
| 6  | asistent medical principal | generalist | PL | 1  | OCUPAT |
| 7  | asistent medical principal | generalist | PL | 1  | OCUPAT |
| 8  | asistent medical           | generalist | PL | 1  | OCUPAT |
| 9  | asistent medical principal | generalist | PL | 1  | vacant |
| 10 | asistent medical principal | generalist | PL | 1  | OCUPAT |
| 11 | asistent medical principal | generalist | PL | 1  | OCUPAT |
| 12 | asistent medical           | generalist | PL | 1  | OCUPAT |
| 13 | asistent medical           | generalist | PL | 1  | OCUPAT |
| 14 | asistent medical principal | generalist | PL | 1  | OCUPAT |
| 15 | asistent medical principal | generalist | PL | 1  | OCUPAT |
| 16 | asistent medical principal | generalist | PL | 1  | vacant |
| 17 | asistent medical           | generalist | PL | 1  | vacant |
| 18 | asistent medical debutant  | generalist | PL | 1  | vacant |
|    |                            |            |    | 18 |        |
| 1  | infirmiera                 |            | G  | 1  | OCUPAT |

|   |              |   |   |          |        |
|---|--------------|---|---|----------|--------|
| 2 | infirmiera   |   |   |          |        |
| 3 | infirmiera   | G | 1 | OCUPAT   |        |
| 4 | infirmiera   | G | 1 | OCUPAT   |        |
| 5 | infirmiera   | G | 1 | OCUPAT   |        |
|   |              |   | G | 1        | OCUPAT |
|   |              |   |   | <b>5</b> |        |
| 1 | ingrijitoare |   |   |          |        |
|   |              | G | 1 | OCUPAT   |        |
|   |              |   |   | 1        |        |

**Total Compartiment Neonatologie**

**28**

**SECTIA CHIRURGIE GENERALA - 31 PATURI**

|    |                            |            |    |          |        |
|----|----------------------------|------------|----|----------|--------|
| 1  | Medic primar               | chirurgie  | S  | 1        | OCUPAT |
| 2  | Medic primar               | chirurgie  | S  | 1        | OCUPAT |
| 3  | Medic specialist           | chirurgie  | S  | 1        | OCUPAT |
| 4  | Medic specialist           | chirurgie  | S  | 1        | OCUPAT |
| 5  | Medic specialist           | chirurgie  | S  | 1        | OCUPAT |
| 6  | Medic specialist           | chirurgie  | S  | 1        | vacant |
|    |                            |            |    | 1        | vacant |
|    |                            |            |    | <b>6</b> |        |
| 1  | asistent medical principal | generalist | PL | 1        | OCUPAT |
| 2  | asistent medical principal | generalist | PL | 1        | OCUPAT |
| 3  | asistent medical principal | generalist | PL | 1        | OCUPAT |
| 4  | asistent medical principal | generalist | PL | 1        | OCUPAT |
| 5  | asistent medical           | generalist | S  | 1        | OCUPAT |
| 6  | asistent medical           | generalist | PL | 1        | vacant |
| 7  | asistent medical           | generalist | S  | 1        | vacant |
| 8  | asistent medical principal | generalist | PL | 1        | OCUPAT |
| 9  | asistent medical           | generalist | PL | 1        | vacant |
| 10 | asistent medical debutant  | generalist | PL | 1        | OCUPAT |
| 11 | asistent medical           | generalist | PL | 1        | vacant |
| 12 | asistent medical           | generalist | PL | 1        | vacant |
| 13 | asistent medical           | generalist | PL | 1        | vacant |
| 14 | asistent medical           | generalist | PL | 1        | vacant |
| 15 | asistent medical           | generalist | PL | 1        | vacant |
| 16 | asistent medical           | generalist | PL | 1        | vacant |
| 17 | asistent medical           | generalist | PL | 1        | vacant |
| 18 | asistent medical           | generalist | PL | 1        | vacant |

|   |            |   |           |        |
|---|------------|---|-----------|--------|
|   |            |   | <b>18</b> |        |
| 1 | infirmiera |   |           |        |
| 2 | infirmiera | G | 1         | OCUPAT |
| 3 | infirmiera | G | 1         | OCUPAT |
| 4 | infirmiera | G | 1         | OCUPAT |
| 5 | infirmiera | G | 1         | OCUPAT |
| 6 | infirmiera | G | 1         | OCUPAT |
| 7 | infirmiera | G | 1         | vacant |
|   |            | G | 1         | vacant |
|   |            |   | <b>7</b>  |        |

|   |              |   |          |        |
|---|--------------|---|----------|--------|
| 1 | ingrijitoare | G | 1        | OCUPAT |
|   |              |   | <b>1</b> |        |
| 1 | brancardier  | G | 1        | vacant |
|   |              |   | <b>1</b> |        |

**Total Chirurgie Generala**

**33**

**COMPARTIMENT UROLOGIE - 15 PATURI**

|   |                  |          |   |          |        |
|---|------------------|----------|---|----------|--------|
| 1 | Medic specialist | urologie | S | 1        | OCUPAT |
| 2 | Medic specialist | urologie | S | 1        | OCUPAT |
| 3 | Medic specialist | urologie | S | 1        | vacant |
|   |                  |          |   | <b>3</b> |        |

0.5 NORMA SUSPENDAT

|   |                            |            |    |          |        |
|---|----------------------------|------------|----|----------|--------|
| 1 | asistent medical           | generalist | S  | 1        | vacant |
| 2 | asistent medical           | generalist | PL | 1        | OCUPAT |
| 3 | asistent medical           | generalist | PL | 1        | vacant |
| 4 | asistent med.debutant      | generalist | PL | 1        | vacant |
| 5 | asistent medical           | generalist | PL | 1        | vacant |
| 6 | asistent medical principal | generalist | PL | 1        | vacant |
| 7 | asistent medical           | generalist | S  | 1        | vacant |
| 8 | asistent medical           | generalist | S  | 1        | vacant |
| 9 | asistent medical           | generalist | PL | 1        | vacant |
|   |                            | generalist | PL | 1        | vacant |
|   |                            |            |    | <b>9</b> |        |

|   |            |   |   |        |
|---|------------|---|---|--------|
| 1 | infirmiera |   |   |        |
| 2 | infirmiera | G | 1 | OCUPAT |
|   |            | G | 1 | vacant |

|   |            |   |   |        |
|---|------------|---|---|--------|
| 3 | infirmiera | G | 1 | vacant |
| 4 | infirmiera | G | 1 | vacant |
| 5 | infirmiera | G | 1 | vacant |

**5**

|   |              |   |   |        |
|---|--------------|---|---|--------|
| 1 | ingrijitoare | G | 1 | vacant |
|---|--------------|---|---|--------|

**1**

|   |             |   |   |        |
|---|-------------|---|---|--------|
| 1 | brancardier | G | 1 | vacant |
|---|-------------|---|---|--------|

**1**

**Total Compartiment Urologie**

**19**

**COMPARTIMENT ORTOPEDIE TRAUMATOLOGIE - 17 PATURI**

|   |                  |                      |   |   |        |
|---|------------------|----------------------|---|---|--------|
| 1 | Medic specialist | ortopedie si traumat | S | 1 | OCUPAT |
| 2 | Medic primar     | ortopedie si traumat | S | 1 | OCUPAT |
| 3 | Medic specialist | ortopedie si traumat | S | 1 | vacant |

**3**

|   |                            |            |    |   |        |
|---|----------------------------|------------|----|---|--------|
| 1 | asistent medical principal | generalist | PL | 1 | OCUPAT |
| 2 | asistent medical principal | generalist | PL | 1 | OCUPAT |
| 3 | asistent medical           | generalist | PL | 1 | OCUPAT |
| 4 | asistent medical principal | generalist | S  | 1 | OCUPAT |
| 5 | asistent medical principal | generalist | S  | 1 | OCUPAT |
| 6 | asistent medical           | generalist | S  | 1 | OCUPAT |
| 7 | asistent medical principal | generalist | S  | 1 | OCUPAT |
| 8 | asistent medical           | generalist | PL | 1 | OCUPAT |
| 9 | asistent medical           | generalist | PL | 1 | vacant |

**9**

|   |            |   |   |        |
|---|------------|---|---|--------|
| 1 | infirmiera | G | 1 | OCUPAT |
| 2 | infirmiera | G | 1 | OCUPAT |
| 3 | infirmiera | G | 1 | OCUPAT |
| 4 | infirmiera | G | 1 | OCUPAT |
| 5 | infirmiera | G | 1 | OCUPAT |

**5**

|   |              |   |          |        |
|---|--------------|---|----------|--------|
| 1 | ingrijitoare | G | 1        | vacant |
|   |              |   | <b>1</b> |        |
| 1 | brancardier  | G | 1        | vacant |
|   |              |   | <b>1</b> |        |

**Total Compartiment Ortopedie si Traumatologie** **19**

**COMPARTIMENT CHIRURGIE VASCULARA - 12 PATURI**

|    |                            |                     |    |           |        |
|----|----------------------------|---------------------|----|-----------|--------|
| 1  | Medic specialist           | chirurgie vasculara | S  | 1         | OCUPAT |
| 2  | Medic specialist           | chirurgie vasculara | S  | 1         | vacant |
| 3  | Medic specialist           | chirurgie vasculara | S  | 1         | vacant |
|    |                            |                     |    | <b>3</b>  |        |
| 1  | asistent medical principal | generalist          | PL | 1         | OCUPAT |
| 2  | asistent medical principal | generalist          | PL | 1         | OCUPAT |
| 3  | asistent medical principal | generalist          | PL | 1         | OCUPAT |
| 4  | asistent medical principal | generalist          | PL | 1         | OCUPAT |
| 5  | asistent medical principal | generalist          | PL | 1         | OCUPAT |
| 6  | asistent medical principal | generalist          | S  | 1         | OCUPAT |
| 7  | asistent medical principal | generalist          | PL | 1         | OCUPAT |
| 8  | asistent medical           | generalist          | PL | 1         | vacant |
| 9  | asistent medical principal | generalist          | PL | 1         | OCUPAT |
| 10 | asistent medical           | generalist          | S  | 1         | OCUPAT |
| 11 | asistent medical           | generalist          | PL | 1         | vacant |
| 12 | asistent medical           | generalist          | PL | 1         | vacant |
| 13 | asistent medical principal | generalist          | PL | 1         | vacant |
| 14 | asistent medical           | generalist          | PL | 1         | OCUPAT |
|    |                            |                     |    | <b>14</b> |        |
| 1  | infirmiera                 |                     | G  | 1         | OCUPAT |
| 2  | infirmiera                 |                     | G  | 1         | OCUPAT |
| 3  | infirmiera                 |                     | G  | 1         | OCUPAT |
| 4  | infirmiera                 |                     | G  | 1         | OCUPAT |
| 5  | infirmiera                 |                     | G  | 1         | OCUPAT |
| 6  | infirmiera                 |                     | G  | 1         | OCUPAT |
| 7  | infirmiera                 |                     | G  | 1         | vacant |
|    |                            |                     |    | <b>7</b>  |        |

|   |              |  |   |   |   |
|---|--------------|--|---|---|---|
| 1 | ingrijitoare |  | G | 1 | 1 |
|---|--------------|--|---|---|---|

**Total Compartiment Chirurgie Vasculara** **25**

**SECTIE ANESTEZIE SI TERAPIE INTENSIVA - 20 PATURI**

|   |                             |                                |   |          |        |
|---|-----------------------------|--------------------------------|---|----------|--------|
| 1 | medic primar                | anestezie si terapie intensiva | S | 1        | OCUPAT |
| 2 | medic specialist            | anestezie si terapie intensiva | S | 1        | OCUPAT |
| 3 | Medic Sef -medic specialist | anestezie si terapie intensiva | S | 1        | vacant |
| 4 | medic specialist            | anestezie si terapie intensiva | S | 1        | OCUPAT |
| 5 | medic specialist            | anestezie si terapie intensiva | S | 1        | OCUPAT |
| 6 | medic primar                | anestezie si terapie intensiva | S | 1        | OCUPAT |
| 7 | medic specialist            | anestezie si terapie intensiva | S | 1        | vacant |
| 8 | medic specialist            | anestezie si terapie intensiva | S | 1        | vacant |
| 9 | medic specialist            | anestezie si terapie intensiva | S | 1        | vacant |
|   |                             |                                |   | <b>9</b> |        |

|    |                            |            |    |   |        |
|----|----------------------------|------------|----|---|--------|
| 1  | asistent medical principal | generalist | S  | 1 | OCUPAT |
| 2  | asistent medical principal | generalist | PL | 1 | OCUPAT |
| 3  | asistent medical principal | generalist | PL | 1 | OCUPAT |
| 4  | asistent medical           | generalist | S  | 1 | OCUPAT |
| 5  | asistent medical principal | generalist | PL | 1 | OCUPAT |
| 6  | asistent medical principal | generalist | S  | 1 | OCUPAT |
| 7  | asistent medical principal | generalist | PL | 1 | OCUPAT |
| 8  | asistent medical principal | generalist | PL | 1 | OCUPAT |
| 9  | asistent medical           | generalist | PL | 1 | OCUPAT |
| 10 | asistent medical           | generalist | PL | 1 | OCUPAT |
| 11 | asistent medical           | generalist | PL | 1 | vacant |
| 12 | asistent medical           | generalist | PL | 1 | OCUPAT |
| 13 | asistent medical principal | generalist | S  | 1 | OCUPAT |
| 14 | asistent medical principal | generalist | PL | 1 | vacant |
| 15 | asistent medical           | generalist | S  | 1 | vacant |
| 16 | asistent medical           | generalist | PL | 1 | OCUPAT |
| 17 | asistent medical           | generalist | PL | 1 | OCUPAT |
| 18 | asistent medical principal | generalist | PL | 1 | OCUPAT |
| 19 | asistent medical           | generalist | S  | 1 | OCUPAT |
| 20 | asistent medical principal | generalist | PL | 1 | OCUPAT |

|    |                            |            |    |   |        |
|----|----------------------------|------------|----|---|--------|
| 21 | asistent medical principal | generalist | PL | 1 | OCUPAT |
| 22 | asistent medical principal | generalist | PL | 1 | OCUPAT |
| 23 | asistent medical           | generalist | PL | 1 | vacant |
| 24 | asistent medical           | generalist | PL | 1 | vacant |
| 25 | asistent medical           | generalist | PL | 1 | vacant |
| 26 | asistent medical           | generalist | S  | 1 | OCUPAT |
| 27 | asistent medical principal | generalist | PL | 1 | OCUPAT |
| 28 | asistent medical principal | generalist | S  | 1 | OCUPAT |
| 29 | asistent medical           | generalist | PL | 1 | vacant |
| 30 | asistent medical debutant  | generalist | PL | 1 | vacant |
| 31 | asistent medical debutant  | generalist | PL | 1 | vacant |
| 32 | asistent medical debutant  | generalist | PL | 1 | vacant |

**32**

|    |            |  |   |   |        |
|----|------------|--|---|---|--------|
| 1  | infirmiera |  | G | 1 | OCUPAT |
| 2  | infirmiera |  | G | 1 | OCUPAT |
| 3  | infirmiera |  | G | 1 | OCUPAT |
| 4  | infirmiera |  | G | 1 | OCUPAT |
| 5  | infirmiera |  | G | 1 | OCUPAT |
| 6  | infirmiera |  | G | 1 | OCUPAT |
| 7  | infirmiera |  | G | 1 | OCUPAT |
| 8  | infirmiera |  | G | 1 | OCUPAT |
| 9  | infirmiera |  | G | 1 | OCUPAT |
| 10 | infirmiera |  | G | 1 | OCUPAT |
| 11 | infirmiera |  | G | 1 | OCUPAT |
| 12 | infirmiera |  | G | 1 | OCUPAT |
| 13 | infirmiera |  | G | 1 | OCUPAT |
| 14 | infirmiera |  | G | 1 | vacant |

**14**

|   |             |  |   |   |        |
|---|-------------|--|---|---|--------|
| 1 | brancardier |  | G | 1 | OCUPAT |
| 2 | brancardier |  | G | 1 | OCUPAT |
| 3 | brancardier |  | G | 1 | OCUPAT |
| 4 | brancardier |  | G | 1 | vacant |
| 5 | brancardier |  | G | 1 | vacant |

**5**

|   |   |  |   |   |        |
|---|---|--|---|---|--------|
| 1 | Inginer/tehnician intretinere aparatura |  | S | 1 | vacant |
| 2 | operator calculator                     |  | S | 1 | vacant |

**Total Sectie Anestezie si Terapie Intensiva****62****SECTIA RECUPERARE, MEDICINA FIZICA SI BALNEOLOGIE - 25 PATURI (baza de tratament)**

|    |                            |                                  |    |           |        |
|----|----------------------------|----------------------------------|----|-----------|--------|
| 1  | medic primar               | recuperare,med.fizica si balneol | S  | 1         | OCUPAT |
|    |                            |                                  |    | <b>1</b>  |        |
| 1  | asistent medical principal | generalist                       | PL | 1         | OCUPAT |
| 2  | asistent medical principal | generalist                       | S  | 1         | OCUPAT |
| 3  | asistent medical principal | generalist                       | PL | 1         | OCUPAT |
| 4  | asistent medical principal | generalist                       | PL | 1         | OCUPAT |
| 5  | asistent medical principal | generalist                       | PL | 1         | OCUPAT |
| 6  | asistent medical principal | generalist                       | PL | 1         | OCUPAT |
| 7  | asistent medical principal | generalist                       | PL | 1         | OCUPAT |
| 8  | asistent medical           | generalist                       | PL | 1         | OCUPAT |
| 9  | asistent medical principal | generalist                       | S  | 1         | OCUPAT |
| 10 | asistent medical principal | generalist                       | PL | 1         | OCUPAT |
| 11 | asistent medical principal | generalist                       | PL | 1         | OCUPAT |
|    |                            |                                  |    | <b>11</b> |        |
| 1  | infirmiera                 |                                  | G  | 1         | vacant |
| 2  | infirmiera                 |                                  | G  | 1         | OCUPAT |
| 3  | infirmiera                 |                                  | G  | 1         | OCUPAT |
| 4  | infirmiera                 |                                  | G  | 1         | OCUPAT |
| 5  | infirmiera                 |                                  | G  | 1         | OCUPAT |
| 6  | infirmiera                 |                                  | G  | 1         | vacant |
| 7  | infirmiera                 |                                  | G  | 1         | OCUPAT |
| 8  | infirmiera                 |                                  | G  | 1         | OCUPAT |
| 9  | infirmiera                 |                                  | G  | 1         | OCUPAT |
| 10 | infirmiera                 |                                  | G  | 1         | vacant |
| 11 | infirmiera                 |                                  | G  | 1         | vacant |
|    |                            |                                  |    | <b>11</b> |        |
| 1  | ingrijitoare               |                                  | G  | 1         | OCUPAT |
| 2  | ingrijitoare               |                                  | G  | 1         | vacant |
|    |                            |                                  |    | <b>2</b>  |        |

|   |                          |  |   |   |        |
|---|--------------------------|--|---|---|--------|
| 1 | brancardier              |  | G | 1 | vacant |
|   |                          |  |   | 1 |        |
| 1 | kinetoterapeut principal |  | S | 1 | OCUPAT |
| 2 | kinetoterapeut principal |  | S | 1 | OCUPAT |
|   |                          |  |   | 2 |        |

**Total Sectie Recuperare Medicina Fizica si Balneologie** **28**

**COMPARTIMENT PRIMIRI URGENTE - 15 PATURI**

|   |                  |                     |   |     |        |
|---|------------------|---------------------|---|-----|--------|
| 1 | medic specialist | medicina de urgenta | S | 1   | OCUPAT |
| 2 | medic primar     | medicina de familie | S | 0.5 | OCUPAT |
| 3 | medic specialist | medicina de urgenta | S | 1   | OCUPAT |
| 4 | medic specialist | medicina de urgenta | S | 1   | OCUPAT |
| 5 | medic primar     | medicina de urgenta | S | 1   | OCUPAT |
| 6 | medic specialist | medicina de urgenta | S | 1   | OCUPAT |
| 7 | medic specialist | medicina de urgenta | S | 1   | OCUPAT |
| 8 | medic specialist | medicina de urgenta | S | 1   | vacant |
| 9 | medic specialist | medicina de urgenta | S | 1   | vacant |

**8.50**

|    |                            |            |    |   |        |
|----|----------------------------|------------|----|---|--------|
| 1  | asistent medical principal | generalist | PL | 1 | OCUPAT |
| 2  | asistent medical principal | generalist | PL | 1 | OCUPAT |
| 3  | asistent medical           | generalist | PL | 1 | OCUPAT |
| 4  | asistent medical principal | generalist | PL | 1 | OCUPAT |
| 5  | asistent medical principal | generalist | PL | 1 | OCUPAT |
| 6  | asistent medical principal | generalist | PL | 1 | OCUPAT |
| 7  | asistent medical principal | generalist | PL | 1 | OCUPAT |
| 8  | asistent medical principal | generalist | PL | 1 | OCUPAT |
| 9  | asistent medical principal | generalist | PL | 1 | OCUPAT |
| 10 | asistent medical principal | generalist | PL | 1 | OCUPAT |
| 11 | asistent medical principal | generalist | PL | 1 | OCUPAT |
| 12 | asistent medical principal | generalist | PL | 1 | OCUPAT |
| 13 | asistent medical principal | generalist | S  | 1 | OCUPAT |
| 14 | asistent medical principal | generalist | PL | 1 | OCUPAT |
| 15 | asistent medical           | generalist | PL | 1 | OCUPAT |
| 16 | asistent medical           | generalist | PL | 1 | OCUPAT |
| 17 | asistent medical           | generalist | PL | 1 | vacant |

|    |                            |            |    |   |        |
|----|----------------------------|------------|----|---|--------|
| 18 | asistent medical           | generalist | PL | 1 | vacant |
| 19 | asistent medical principal | generalist | S  | 1 | OCUPAT |
| 20 | asistent medical debutant  | generalist | PL | 1 | vacant |

**20**

|   |            |  |   |   |        |
|---|------------|--|---|---|--------|
| 1 | infirmiera |  | M | 1 | OCUPAT |
| 2 | infirmiera |  | G | 1 | OCUPAT |
| 3 | infirmiera |  | G | 1 | OCUPAT |
| 4 | infirmiera |  | G | 1 | OCUPAT |
| 5 | infirmiera |  | G | 1 | OCUPAT |
| 6 | infirmiera |  | M | 1 | OCUPAT |

**6**

|   |             |  |   |   |        |
|---|-------------|--|---|---|--------|
| 1 | brancardier |  | G | 1 | OCUPAT |
| 2 | brancardier |  | G | 1 | vacant |
| 3 | brancardier |  | G | 1 | vacant |
| 4 | brancardier |  | G | 1 | OCUPAT |
| 5 | brancardier |  | G | 1 | vacant |
| 6 | brancardier |  | G | 1 | vacant |

**6**

|   |                            |                            |    |   |        |
|---|----------------------------|----------------------------|----|---|--------|
| 1 | asistent medical principal | registrator medical        | PL | 1 | OCUPAT |
| 2 | asistent med. princ.       | registrator medical princ. | PL | 1 | OCUPAT |
| 3 | asistent med. Princ.       | registrator medical princ. | PL | 1 | OCUPAT |
| 4 | registrator medical        |                            | M  | 1 | OCUPAT |
| 5 | registrator medical        |                            | M  | 1 | OCUPAT |

**5**

|   |              |  |   |   |        |
|---|--------------|--|---|---|--------|
| 1 | ingrijitoare |  | G | 1 | OCUPAT |
| 2 | ingrijitoare |  | G | 1 | OCUPAT |

**2**

**Total Compartiment Primiri Urgente**

**47.50**

**FARMACIE**

|   |               |            |   |   |        |
|---|---------------|------------|---|---|--------|
| 1 | farmacist Sef | specialist | S | 1 | vacant |
| 2 | farmacist     |            | S | 1 | OCUPAT |

**2**

|   |                            |       |    |          |        |
|---|----------------------------|-------|----|----------|--------|
| 1 | asistent medical principal | farm. | PL | 1        | OCUPAT |
| 2 | asistent medical principal | farm. | PL | 1        | OCUPAT |
| 3 | asistent medical principal | farm. | PL | 1        | OCUPAT |
| 4 | asistent medical           | farm. | PL | 1        | vacant |
|   |                            |       |    | <b>4</b> |        |

|   |              |  |   |          |        |
|---|--------------|--|---|----------|--------|
| 1 | ingrijitoare |  | G | 1        | vacant |
|   |              |  |   | <b>1</b> |        |

**Total Farmacie**

**7**

**STERILIZARE**

|   |                            |            |    |   |        |
|---|----------------------------|------------|----|---|--------|
| 1 | asistent medical principal | laborator  | PL | 1 | vacant |
| 2 | asistent medical principal | generalist | PL | 1 | OCUPAT |
| 3 | asistent medical           | generalist | PL | 1 | vacant |
| 4 | asistent medical           | generalist | PL | 1 | vacant |

**Total Sterilizare**

**4**

**BLOC OPERATOR**

|    |                            |            |    |   |        |
|----|----------------------------|------------|----|---|--------|
| 1  | asistent medical principal | generalist | PL | 1 | OCUPAT |
| 2  | asistent medical principal | generalist | S  | 1 | OCUPAT |
| 3  | asistent medical principal | generalist | PL | 1 | OCUPAT |
| 4  | asistent medical principal | generalist | PL | 1 | OCUPAT |
| 5  | asistent medical principal | generalist | PL | 1 | OCUPAT |
| 6  | asistent medical principal | generalist | PL | 1 | OCUPAT |
| 7  | asistent medical principal | generalist | PL | 1 | OCUPAT |
| 8  | asistent medical principal | generalist | PL | 1 | OCUPAT |
| 9  | asistent medical principal | generalist | PL | 1 | vacant |
| 10 | asistent medical principal | generalist | PL | 1 | OCUPAT |
| 11 | asistent medical principal | generalist | PL | 1 | OCUPAT |
| 12 | asistent medical           | generalist | PL | 1 | OCUPAT |
| 13 | asistent medical           | generalist | PL | 1 | vacant |
| 14 | asistent medical           | generalist | S  | 1 | vacant |
| 15 | asistent medical           | generalist | PL | 1 | OCUPAT |
| 16 | asistent medical principal | generalist | S  | 1 | vacant |

|    |                  |            |    |   |        |
|----|------------------|------------|----|---|--------|
| 17 | asistent medical | generalist | PL | 1 | vacant |
| 18 | asistent medical | generalist | PL | 1 | vacant |
| 19 | asistent medical | generalist | PL | 1 | vacant |
| 20 | asistent medical | generalist | PL | 1 | vacant |
| 21 | asistent medical | generalist | PL | 1 | vacant |
| 22 | asistent medical | generalist | PL | 1 | vacant |
| 23 | asistent medical | generalist | PL | 1 | vacant |
| 24 | asistent medical | generalist | PL | 1 | vacant |
| 25 | asistent medical | generalist | PL | 1 | vacant |

**25**

|    |            |  |   |   |        |
|----|------------|--|---|---|--------|
| 1  | infirmiera |  | G | 1 | vacant |
| 2  | infirmiera |  | G | 1 | OCUPAT |
| 3  | infirmiera |  | G | 1 | OCUPAT |
| 4  | infirmiera |  | G | 1 | OCUPAT |
| 5  | infirmiera |  | G | 1 | OCUPAT |
| 6  | infirmiera |  | G | 1 | OCUPAT |
| 7  | infirmiera |  | G | 1 | OCUPAT |
| 8  | infirmiera |  | G | 1 | OCUPAT |
| 9  | infirmiera |  | G | 1 | OCUPAT |
| 10 | infirmiera |  | G | 1 | OCUPAT |
| 11 | infirmiera |  | G | 1 | OCUPAT |
| 12 | infirmiera |  | G | 1 | vacant |
| 13 | infirmiera |  | G | 1 | OCUPAT |
| 14 | infirmiera |  | G | 1 | vacant |
| 15 | infirmiera |  | G | 1 | vacant |

**15**

|   |              |  |   |   |        |
|---|--------------|--|---|---|--------|
| 1 | ingrijitoare |  | G | 1 | OCUPAT |
| 2 | ingrijitoare |  | G | 1 | OCUPAT |
| 3 | ingrijitoare |  | G | 1 | OCUPAT |

**3**

|   |             |  |   |   |        |
|---|-------------|--|---|---|--------|
| 1 | brancardier |  | G | 1 | vacant |
| 2 | brancardier |  | G | 1 |        |

**2**

**Total Bloc Operator**

**45**

## LABORATOR ANALIZE MEDICALE

|   |                            |           |    |                  |        |
|---|----------------------------|-----------|----|------------------|--------|
| 1 | medic specialist           | laborator | S  | 1                | vacant |
| 2 | medic primar               | laborator | S  | 1                | OCUPAT |
|   |                            |           |    | <b>2</b>         |        |
| 1 | biolog principal           | laborator | S  | 1                | OCUPAT |
| 2 | biolog principal           | laborator | S  | 1                | OCUPAT |
| 3 | biolog principal           | laborator | S  | 1                | OCUPAT |
| 4 | biochimist principal       | laborator | S  | 1                | OCUPAT |
| 5 | biochimist principal       | laborator | S  | 1                | OCUPAT |
| 6 | biolog specialist          | laborator | S  | 1                | OCUPAT |
| 7 | biolog principal           | laborator | S  | 1                | OCUPAT |
|   |                            |           |    | <b>7</b>         |        |
| 1 | asistent medical principal | laborator | PL | 1                | OCUPAT |
| 2 | asistent medical principal | laborator | PL | 1                | OCUPAT |
| 3 | asistent medical principal | laborator | PL | 1                | OCUPAT |
| 4 | asistent medical principal | laborator | PL | 1                | OCUPAT |
| 5 | asistent medical principal | laborator | PL | 1                | OCUPAT |
| 6 | asistent medical principal | laborator | PL | 1                | OCUPAT |
| 7 | asistent medical principal | laborator | PL | 1                | vacant |
| 8 | asistent medical           | laborator | PL | 1                | vacant |
| 9 | asistent medical           | laborator | PL | 1                | vacant |
|   |                            |           |    | <b>9</b>         |        |
| 1 | ingrijitoare               |           | M  | 1                | OCUPAT |
|   |                            |           |    | <b>1</b>         |        |
|   | <b>Total Laborator</b>     |           |    | <b><u>19</u></b> |        |

## LABORATOR DE ANATOMIE PATOLOGICA

|   |                            |                     |    |          |        |
|---|----------------------------|---------------------|----|----------|--------|
| 1 | medic specialist           | anatomie patologica | S  | 1        | OCUPAT |
| 2 | medic specialist           | anatomie patologica | S  | 1        | vacant |
|   |                            |                     |    | <b>2</b> |        |
| 1 | asistent medical principal | generalist          | PL | 1        | vacant |

|   |                            |            |    |          |        |
|---|----------------------------|------------|----|----------|--------|
| 2 | asistent medical principal | generalist | S  | 1        | vacant |
| 3 | asistent medical debutant  | generalist | PL | 1        | vacant |
|   |                            |            |    | <b>3</b> |        |
| 1 | ingrijitoare               |            | G  | 1        | vacant |
|   |                            |            |    | <b>1</b> |        |

**Total Laborator Anatomie Patologica** **6**

**LABORATOR ESWL - LITOTRITIA EXTRACORPORALA CU UNDE DE SOC**

|   |                  |            |    |          |        |
|---|------------------|------------|----|----------|--------|
| 1 | medic specialist | urologie   | S  | 1        | vacant |
|   |                  |            |    | <b>1</b> |        |
| 1 | asistent medical | generalist | PL | 1        | vacant |
| 2 | asistent medical | generalist | PL | 1        | vacant |
| 3 | asistent medical | generalist | PL | 1        | vacant |
| 4 | asistent medical | generalist | PL | 1        | vacant |
|   |                  |            |    | <b>4</b> |        |

**Total Laborator ESWL** **5**

**COMPARTIMENT DE PREVENIRE A INFECTIILOR ASOCIATE ASISTENTEI MEDICALE**

|   |                            |                  |    |          |        |
|---|----------------------------|------------------|----|----------|--------|
| 1 | Medic primar               | boli infectioase | S  | 1        | OCUPAT |
|   |                            |                  |    | <b>1</b> |        |
| 1 | asistent medical principal | igienea          | PL | 1        | OCUPAT |
| 2 | asistent medical principal | igienea          | PL | 1        | OCUPAT |
|   |                            |                  |    | <b>2</b> |        |
| 1 | muncitor cal.IV            | agent DDD        | M  | 1        | OCUPAT |
|   |                            |                  |    | <b>1</b> |        |

**Total Comp. de prevenire a infectiilor asociate asistentei medicale** **4**

**LABORATOR RADIOLOGIE SI IMAGISTICA MEDICALA (radiologie, CT, RMN)**

|   |                  |                 |   |          |        |
|---|------------------|-----------------|---|----------|--------|
| 1 | medic specialist | rad si imag med | S | 1        | vacant |
| 2 | medic primar     | rad si imag med | S | 1        | OCUPAT |
| 3 | medic specialist | rad si imag med | S | 1        | vacant |
| 4 | medic specialist | rad si imag med | S | 1        | vacant |
|   |                  |                 |   | <b>4</b> |        |

|   |          |  |   |          |        |
|---|----------|--|---|----------|--------|
| 1 | fizician |  | S | 1        | OCUPAT |
|   |          |  |   | <b>1</b> |        |

|    |                            |            |    |           |        |
|----|----------------------------|------------|----|-----------|--------|
| 1  | asistent medical principal | radiologie | S  | 1         | OCUPAT |
| 2  | asistent medical principal | radiologie | PL | 1         | OCUPAT |
| 3  | asistent medical           | radiologie | PL | 1         | OCUPAT |
| 4  | asistent medical           | radiologie | S  | 1         | OCUPAT |
| 5  | asistent medical principal | radiologie | PL | 1         | OCUPAT |
| 6  | asistent medical           | radiologie | PL | 1         | OCUPAT |
| 7  | asistent medical           | radiologie | PL | 1         | vacant |
| 8  | asistent medical           | radiologie | PL | 1         | vacant |
| 9  | asistent medical           | radiologie | PL | 1         | vacant |
| 10 | asistent medical           | radiologie | PL | 1         | vacant |
| 11 | asistent medical           | radiologie | PL | 1         | vacant |
| 12 | asistent medical           | radiologie | PL | 1         | vacant |
| 13 | asistent medical           | radiologie | S  | 1         | OCUPAT |
| 14 | asistent medical           | radiologie | PL | 1         | vacant |
| 15 | asistent medical           | radiologie | PL | 1         | vacant |
|    |                            |            |    | <b>15</b> |        |

|   |              |  |   |          |        |
|---|--------------|--|---|----------|--------|
| 1 | ingrijitoare |  | G | 1        | vacant |
|   |              |  |   | <b>1</b> |        |

**Total Radiologie si Imagistica Medicala**

**21**

**LABORATOR ANGIOGRAFIE SI RADIOLOGIE INTERVENTIONALA SI CATETERISM CARDIAC**

|   |                  |                 |   |          |        |
|---|------------------|-----------------|---|----------|--------|
| 1 | medic primar     | rad si imag med | S | 1        | OCUPAT |
| 2 | medic specialist | rad si imag med | S | 1        | vacant |
|   |                  |                 |   | <b>2</b> |        |

|   |                            |                 |    |   |        |
|---|----------------------------|-----------------|----|---|--------|
| 1 | asistent medical principal | rad si imag med | S  | 1 | OCUPAT |
| 2 | asistent medical           | rad si imag med | PL | 1 | vacant |

|   |   |                 |    |                 |        |
|---|---|-----------------|----|-----------------|--------|
| 3 | asistent medical  | rad si imag med | PL | 1               | vacant |
| 4 | asistent medical  | rad si imag med | PL | 1               | vacant |
|   |   |                 |    | <b>4</b>        |        |
| 1 | ingrijitoare  |                 | G  | 1               | OCUPAT |
|   |   |                 |    | <b>1</b>        |        |
|   | <b><u>Total Laborator Angiografie si Radiologie Interventionala</u></b> |                 |    | <b><u>7</u></b> |        |

### **LABORATOR ENDOSCOPIE EXPLORATORIE**

|   |   |                   |    |                 |        |
|---|---|-------------------|----|-----------------|--------|
| 1 | medic specialist                                      | gastroenterologie | S  | 1               | vacant |
|   |   |                   |    | <b>1</b>        |        |
| 1 | asistent medical principal                            | generalist        | PL | 1               | vacant |
| 2 | asistent medical                                      | generalist        | PL | 1               | vacant |
| 3 | asistent medical                                      | generalist        | PL | 1               | vacant |
|   |   |                   |    | <b>3</b>        |        |
|   | <b><u>Total Laborator Endoscopie exploratorie</u></b> |                   |    | <b><u>4</u></b> |        |

### **COMPARTIMENT EVALUARE SI STATISTICA MEDICALA**

|   |  |                      |    |                 |        |
|---|--|----------------------|----|-----------------|--------|
| 1 | statistician   | asistent med. princ. | PL | 1               | OCUPAT |
| 2 | statistician   | asistent medical     | PL | 1               | vacant |
|   |  |                      |    | <b>2</b>        |        |
| 1 | registrator medical  | generalist           | M  | 1               | OCUPAT |
| 2 | registrator medical  | generalist           | M  | 1               | OCUPAT |
| 3 | registrator medical  | generalist           | M  | 1               | OCUPAT |
| 4 | registrator medical  | generalist           | M  | 1               | OCUPAT |
| 5 | registrator medical  | generalist           | M  | 1               | vacant |
| 6 | registrator medical  | generalist           | M  | 1               | vacant |
|   |  |                      |    | <b>6</b>        |        |
|   | <b><u>Total Compartiment Evaluare si Statistica Medicala</u></b> |                      |    | <b><u>8</u></b> |        |

### **UNITATE TRANSFUZII DE SANGE**

|   |                            |                                |    |          |        |
|---|----------------------------|--------------------------------|----|----------|--------|
| 1 | medic specialist           | anestezie si terapie intensivă | S  | 1        | vacant |
|   |                            |                                |    | <b>1</b> |        |
| 1 | asistent medical Principal | generalist                     | S  | 1        | OCUPAT |
| 2 | asistent medical           | generalist                     | PL | 1        | vacant |
| 3 | asistent medical           | generalist                     | PL | 1        | vacant |
| 4 | asistent medical           | generalist                     | PL | 1        | vacant |
| 5 | asistent medical           | generalist                     | PL | 1        | vacant |
| 6 | asistent medical           | generalist                     | PL | 1        | vacant |
|   |                            |                                |    | <b>6</b> |        |

**Total Unitate Transfuzii de Sange**

**7**

**SPALATORIE**

|   |              |  |   |          |        |
|---|--------------|--|---|----------|--------|
| 1 | spalatoreasa |  | G | 1        | OCUPAT |
| 2 | spalatoreasa |  | G | 1        | vacant |
| 3 | spalatoreasa |  | G | 1        | vacant |
| 4 | spalatoreasa |  | G | 1        | vacant |
| 5 | spalatoreasa |  | G | 1        | vacant |
| 6 | spalatoreasa |  | G | 1        | vacant |
|   |              |  |   | <b>6</b> |        |

**Total Spalatorie**

**6**

**MUNCITORI**

**Preparare a hranei**

|   |                   |                   |   |          |        |
|---|-------------------|-------------------|---|----------|--------|
| 1 | muncitor cal.IV   | bucatar           | M | 1        | OCUPAT |
| 2 | muncitor cal.IV   | bucatar           | M | 1        | OCUPAT |
| 3 | muncitor necalif. | muncitor necalif. | M | 1        | OCUPAT |
|   |                   |                   |   | <b>3</b> |        |

**Fochisti**

|   |                     |         |   |   |        |
|---|---------------------|---------|---|---|--------|
| 1 | muncitor calif. III | fochist | M | 1 | vacant |
|---|---------------------|---------|---|---|--------|

|   |                    |         |   |          |        |
|---|--------------------|---------|---|----------|--------|
| 2 | muncitor calif. IV | fochist | M | 1        | vacant |
| 3 | muncitor calif. IV | fochist | M | 1        | OCUPAT |
| 4 | muncitor calif. IV | fochist | M | 1        | OCUPAT |
| 5 | muncitor cal.IV    | fochist | M | 1        | OCUPAT |
|   |                    |         |   | <b>5</b> |        |

### **Conducator auto**

|   |          |       |   |          |        |
|---|----------|-------|---|----------|--------|
| 1 | sofer II | sofer | M | 1        | OCUPAT |
|   |          |       |   | <b>1</b> |        |

### **Total Muncitori**

**9**

### **TESA**

#### **Compartiment R.U.N.O.S.**

|   |                  |           |   |          |        |
|---|------------------|-----------|---|----------|--------|
| 1 | Economist gr I A | economist | S | 1        | OCUPAT |
| 2 | Economist gr IA  | economist | S | 1        | OCUPAT |
| 3 | Economist gr IA  | economist | S | 1        | OCUPAT |
|   |                  |           |   | <b>3</b> |        |

#### **Financiar - contabilitate**

|   |                  |           |   |          |        |
|---|------------------|-----------|---|----------|--------|
| 1 | Economist gr.I A | economist | S | 1        | OCUPAT |
| 2 | Economist gr.I A | economist | S | 1        | OCUPAT |
| 3 | referent IA      | referent  | M | 1        | OCUPAT |
|   |                  |           |   | <b>3</b> |        |

#### **Compartiment informatica**

|   |               |               |   |          |        |
|---|---------------|---------------|---|----------|--------|
| 1 | Informatician | informatician | S | 1        | OCUPAT |
|   |               |               |   | <b>1</b> |        |

#### **Aprovizionare, transport**

|   |                   |          |   |          |        |
|---|-------------------|----------|---|----------|--------|
| 1 | consilier juridic | referent | S | 1        | OCUPAT |
| 2 | referent I A      | referent | M | 1        | vacant |
|   |                   |          |   | <b>2</b> |        |

#### **Administrativ**

|   |              |           |   |          |        |
|---|--------------|-----------|---|----------|--------|
| 1 | Sef serviciu | economist | S | 1        | vacant |
| 2 | economist    | economist | S | 1        | OCUPAT |
| 3 | referent I   | referent  | M | 1        | OCUPAT |
|   |              |           |   | <b>3</b> |        |

#### **Achizitii publice, contractare**

|   |                   |              |   |          |        |
|---|-------------------|--------------|---|----------|--------|
| 1 | consilier juridic | cons.juridic | S | 1        | OCUPAT |
|   |                   |              |   | <b>1</b> |        |

#### **Compartiment tehnic**

|   |            |          |   |          |        |
|---|------------|----------|---|----------|--------|
| 1 | referent I | referent | M | 1        | vacant |
|   |            |          |   | <b>1</b> |        |

#### **Compartiment securitatea muncii, protectie civila**

|   |            |          |   |          |        |
|---|------------|----------|---|----------|--------|
| 1 | referent I | referent | M | 1        | vacant |
|   |            |          |   | <b>1</b> |        |

#### **Compartiment juridic**

|   |                   |              |   |          |        |
|---|-------------------|--------------|---|----------|--------|
| 1 | consilier juridic | cons.juridic | S | 1        | vacant |
|   |                   |              |   | <b>1</b> |        |

#### **Total TESA**

**16**

#### **MANAGEMENTUL CALITATII SERVICIILOR MEDICALE**

|   |                           |                   |    |          |        |
|---|---------------------------|-------------------|----|----------|--------|
| 1 | medic specialist          | medicina generala | S  | 1        | vacant |
| 2 | consilier juridic         | jurist            | S  | 1        | vacant |
| 3 | asistent medical debutant | generalist        | PL | 1        | vacant |
|   |                           |                   |    | <b>3</b> |        |

#### **Total Managementul Calitatii Serviciilor Medicale**

**3**

#### **AMBULATORIU INTEGRAT (B-DUL DACIA ) CU CABINET IN SPECIALITATILE**

### CABINET MEDICINA INTERNA

|   |                            |             |    |   |        |
|---|----------------------------|-------------|----|---|--------|
| 1 | medic specialist           | med.interna | S  | 1 | OCUPAT |
| 2 | asistent medical principal | generalist  | PL | 1 | OCUPAT |
| 3 | ingrijitoare               |             | G  | 1 | vacant |

### Total Cabinet Medicina Interna

3

### CABINET PEDIATRIE

|   |                        |            |    |   |        |
|---|------------------------|------------|----|---|--------|
| 1 | medic specialist       | pediatrie  | S  | 1 | OCUPAT |
| 2 | asistent medical princ | generalist | PL | 1 | OCUPAT |

### Total Cabinet Pediatrie

2

### CABINET OBSTETRICA GINECOLOGIE

|   |                  |                        |    |   |        |
|---|------------------|------------------------|----|---|--------|
| 1 | medic specialist | obstetrica ginecologie | S  | 1 | vacant |
| 2 | asistent medical | generalist             | PL | 1 | vacant |
| 3 | ingrijitoare     |                        | G  | 1 | vacant |

### Total Cabinet Obstetrica Ginecologie

3

### CABINET CHIRURGIE GENERALA

|   |                  |                    |    |   |        |
|---|------------------|--------------------|----|---|--------|
| 1 | medic specialist | chirurgie generala | S  | 1 | OCUPAT |
| 2 | asistent medical | generalist         | PL | 1 | vacant |

### Total Cabinet Chirurgie Generala

2

### CABINET UROLOGIE

|   |                  |            |    |   |        |
|---|------------------|------------|----|---|--------|
| 1 | medic specialist | urologie   | S  | 1 | vacant |
| 2 | asistent medical | generalist | PL | 1 | vacant |

### Total Cabinet Urologie

2

### CABINET GASTROENTEROLOGIE

|   |                  |                   |    |                 |        |
|---|------------------|-------------------|----|-----------------|--------|
| 1   | medic specialist | gastroenterologie | S  | 1               | vacant |
| 2   | asistent medical | generalist        | PL | 1               | OCUPAT |
| <b><u>Total Cabinet Gastroenterologie</u></b> |                  |                   |    | <b><u>2</u></b> |        |

**CABINET CARDIOLOGIE**

|   |                  |             |    |                 |        |
|---|------------------|-------------|----|-----------------|--------|
| 1                                       | medic specialist | cardiologie | S  | 1               | OCUPAT |
| 2                                       | asistent medical | generalist  | PL | 1               | OCUPAT |
| <b><u>Total Cabinet Cardiologie</u></b> |                  |             |    | <b><u>2</u></b> |        |

**CABINET NEUROLOGIE**

|  |                  |            |    |                 |        |
|--|------------------|------------|----|-----------------|--------|
| 1                                      | medic specialist | neurologie | S  | 1               | vacant |
| 2                                      | asistent medical | generalist | PL | 1               | vacant |
| <b><u>Total Cabinet Neurologie</u></b> |                  |            |    | <b><u>2</u></b> |        |

**CABINET ORTOPEDIE**

|  |                  |            |    |                 |        |
|--|------------------|------------|----|-----------------|--------|
| 1  | medic specialist | ortopedie  | S  | 1               | vacant |
| 2  | asistent medical | generalist | PL | 1               | vacant |
| <b><u>Total Cabinet Ortopedie si Traumatologie</u></b> |                  |            |    | <b><u>2</u></b> |        |

**CABINET ORL**

|                                 |                  |            |    |                 |        |
|---------------------------------|------------------|------------|----|-----------------|--------|
| 1                               | medic specialist | ORL        | S  | 1               | OCUPAT |
| 2                               | asistent medical | generalist | PL | 1               | vacant |
| <b><u>Total Cabinet ORL</u></b> |                  |            |    | <b><u>2</u></b> |        |

**CABINET DERMATOLOGIE**

|   |                        |              |    |     |        |
|---|------------------------|--------------|----|-----|--------|
| 1 | medic specialist       | dermatologie | S  | 1   | OCUPAT |
| 2 | medic specialist       | dermatologie | S  | 0.5 | vacant |
| 3 | asistent medical princ | generalist   | PL | 1   | OCUPAT |

**Total Cabinet Dermatologie** **2.5**

**CABINET PNEUMOLOGIE**

|   |                  |             |    |   |        |
|---|------------------|-------------|----|---|--------|
| 1 | medic specialist | pneumologie | S  | 1 | OCUPAT |
| 2 | asistent medical | generalist  | PL | 1 | vacant |

**Total Cabinet Pneumologie** **2**

**CABINET DIABET ZAHARAT SI BOLI METABOLICE**

|   |                  |            |    |   |        |
|---|------------------|------------|----|---|--------|
| 1 | Medic specialist | diabet     | S  | 1 | OCUPAT |
| 2 | asistent medical | generalist | PL | 1 | vacant |

**Total Cabinet Zaharat si Boli Metabolice** **2**

**CABINET PSIHOLOGIE**

|   |          |            |   |   |        |
|---|----------|------------|---|---|--------|
| 1 | psiholog | psihologie | S | 1 | vacant |
|---|----------|------------|---|---|--------|

**Total Cabinet Psihologie** **1**

**CABINET PSIHIATRIE**

|   |                  |            |    |   |        |
|---|------------------|------------|----|---|--------|
| 1 | medic specialist | psihiatrie | S  | 1 | OCUPAT |
| 2 | asistent medical | generalist | PL | 1 | OCUPAT |

**Total Cabinet Psihiatrie** **2**

**CABINET ENDOCRINOLOGIE**

|   |                  |                |    |   |        |
|---|------------------|----------------|----|---|--------|
| 1 | medic specialist | endocrinologie | S  | 1 | OCUPAT |
| 2 | asistent medical | generalist     | PL | 1 | vacant |

**Total Cabinet Endocrinologie** **2**

**CABINET ONCOLOGIE MEDICALA**

|                                       |                  |            |    |                 |        |
|---------------------------------------|------------------|------------|----|-----------------|--------|
| 1                                     | medic specialist | oncologie  | S  | 1               | vacant |
| 2                                     | asistent medical | generalist | PL | 1               | OCUPAT |
| <b><u>Total Cabinet Oncologie</u></b> |                  |            |    | <b><u>2</u></b> |        |

### **CABINET NEFROLOGIE**

|  |                  |            |    |                 |        |
|--|------------------|------------|----|-----------------|--------|
| 1                                      | medic primar     | nefrologie | S  | 0.5             | OCUPAT |
| 2                                      | medic specialist | nefrologie | S  | 0.5             | vacant |
| 3                                      | asistent medical | generalist | PL | 1               | vacant |
| <b><u>Total Cabinet Nefrologie</u></b> |                  |            |    | <b><u>2</u></b> |        |

### **CABINET CHIRURGIE VASCULARA**

|   |                  |                     |    |                 |        |
|---|------------------|---------------------|----|-----------------|--------|
| 1   | medic specialist | chirurgie vasculara | S  | 1               | vacant |
| 2   | asistent medical | generalist          | PL | 1               | OCUPAT |
| <b><u>Total Cabinet Chirurgie Vasculara</u></b> |                  |                     |    | <b><u>2</u></b> |        |

**Ambulatoriu integrat (str Caranesti nr. 1) cu cabinet in specialitatile:**

### **PLANIFICARE FAMILIALA**

|   |                  |             |   |                 |        |
|---|------------------|-------------|---|-----------------|--------|
| 1   | medic specialist | med.familie | S | 1               | OCUPAT |
| 2   | asistent med.    | generalist  | S | 1               | vacant |
| <b><u>Total Planificare Familiala</u></b> |                  |             |   | <b><u>2</u></b> |        |

### **CABINET MEDICINA MUNCII**

|   |                  |                 |    |                 |        |
|---|------------------|-----------------|----|-----------------|--------|
| 1   | medic specialist | medicina muncii | S  | 1               | vacant |
| 2   | asistent medical | generalist      | PL | 1               | vacant |
| <b><u>Total Cabinet Medicina Muncii</u></b> |                  |                 |    | <b><u>2</u></b> |        |

### **CABINET MEDICINA COMPLEMENTARA/ALTERNATIVA**

|   |                  |                        |    |   |        |
|---|------------------|------------------------|----|---|--------|
| 1 | medic specialist | medicina complementara | S  | 1 | vacant |
| 2 | asistent medical | generalist             | PL | 1 | vacant |

**Total Cabinet Medicina Complementara**

**2**

**RECUPERARE MEDICINA FIZICA SI BALNEOLOGIE**

|   |                  |                                      |   |   |        |
|---|------------------|--------------------------------------|---|---|--------|
| 1 | medic primar     | recuperare,med.fizica si balneol     | S | 1 | OCUPAT |
| 1 | medic specialist | recuperare,med.fizica si balneologie |   | 1 | vacant |

**2**

|   |                         |            |    |   |        |
|---|-------------------------|------------|----|---|--------|
| 1 | asistent med. principal | generalist | S  | 1 | vacant |
| 2 | asistent medical        | generalist | PL | 1 | vacant |

**2**

|   |              |  |   |   |        |
|---|--------------|--|---|---|--------|
| 1 | ingrijitoare |  | G | 1 | vacant |
|---|--------------|--|---|---|--------|

**Total Recuperare Medicina Fizica si Balneologie**

**5**

**RECOLTARE PROBE BIOLOGICE**

|   |                  |           |    |   |        |
|---|------------------|-----------|----|---|--------|
| 1 | asistent medical | laborator | PL | 1 | vacant |
|---|------------------|-----------|----|---|--------|

**Total Recoltare Probe Biologice**

**1**

|                       |               |
|-----------------------|---------------|
| <b>TOTAL PERSONAL</b> | <b>606.00</b> |
|-----------------------|---------------|

**din care:**

|                       |       |
|-----------------------|-------|
| MEDICI                | 94.00 |
| ALT PERS. SANITAR     | 13    |
| ASISTENTI MEDICALI    | 300   |
| INFIRMIERE            | 108   |
| INGRIJITOARE          | 28    |
| BRANCARDIERI          | 19    |
| REGISTRATORI MEDICALI | 13    |